

Süd-West Ansicht

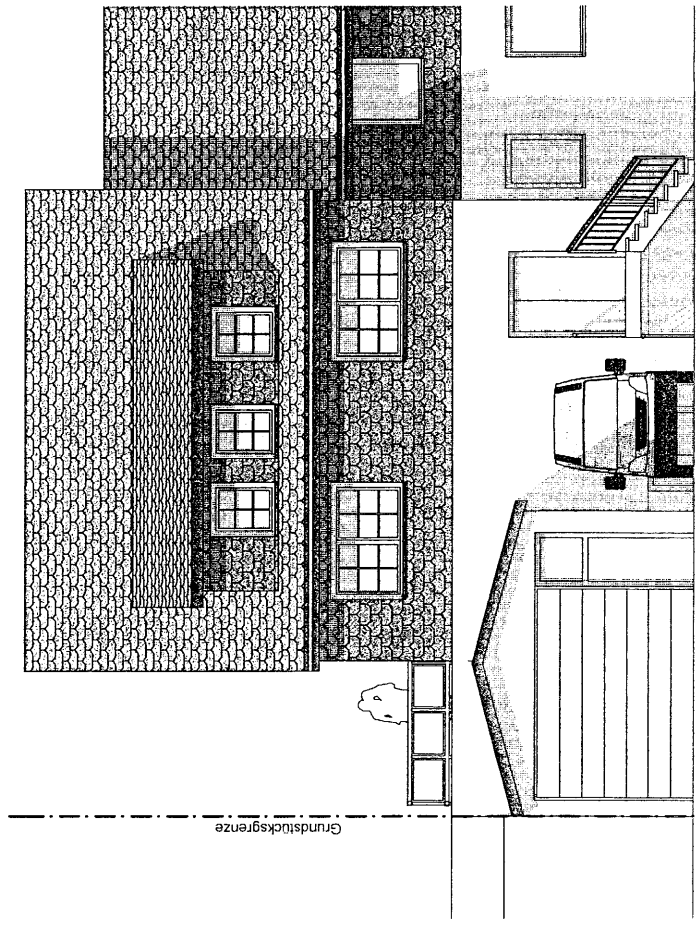

Nord- Ost Ansicht



Bauantrag  
Erweiterung an das  
vorhandene Gebäude

Waldecker Straße 9, 34508 Willingen (Upland)

Architekt: Joh. - Theodor Kompnert  
Architekt-Büro  
Hofmann 2  
34508 Willingen - Upland  
Tel. 02881 - 9607-0 Fax 02881 - 9607-33  
E-Mail: info@architekt-kompnert.de

Bauherr: Wilma Reinhold  
Waldecker Straße 9  
34508 Willingen (Upland)

*W. Reinhold*

Süd-West Ansicht

Maßstab 1:100

20.08.2012